

Guía de configuración para cuentas de correo electrónico @unam.mx



Versión para Outlook Express

Esta guía le permite conocer el procedimiento necesario para reconfigurar los parámetros de conexión del cliente de correo en cuestión. Estos cambios deben realizarse a efectos de permitir el óptimo envío y recepción de correos electrónicos.

Las dos acciones principales a efectuar son:

- 1) Configuración del servidor de correo entrante y saliente.
- 2) Asignación del número de puerto del correo entrante y del saliente de acuerdo al protocolo de conexión que utiliza actualmente.

PASO 1) Configuración del servidor de correo entrante y saliente



Figura 1. Acceder a la configuración de la cuenta.

Para acceder a la configuración de la cuenta, utilice la opción **Herramientas | Cuentas** ubicada en la barra de menú de **Outlook Express** (ver Figura 1).



Figura 2. Activar el botón Propiedades.

Posteriormente, en la pestaña **Correo** del cuadro de diálogo denominado **Cuentas de Internet** especifique su cuenta de correo y haga clic en el botón **Propiedades** para editarla (ver Figura 2).

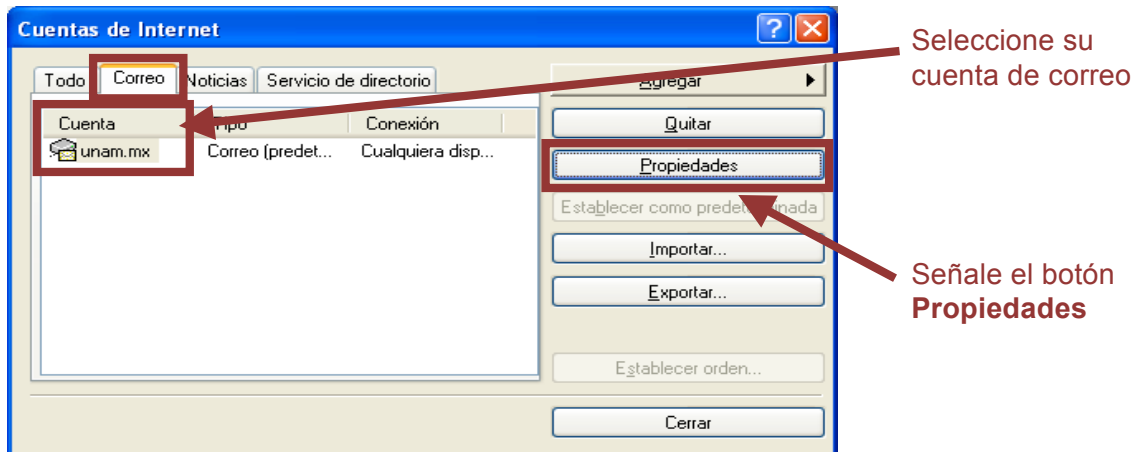

Figura 3. Actualizar el correo entrante y saliente.

En la pestaña **Servidores** de las Propiedades de la cuenta (ver Figura 3), es necesario establecer tanto el valor de **Correo entrante** como el de **Correo saliente** con la dirección **pod51011.outlook.com**.

En la misma pantalla (ver Figura 3), es importante revisar el protocolo actual de conexión, existen dos posibilidades: **IMAP** o **POP3**, el cual fue seleccionado y declarado desde la creación de la cuenta actual de correo electrónico; por consiguiente, determinará el puerto de correo entrante, y se utilizará en la configuración de la cuenta de la Figura 6, para definir los puertos y su cifrado.

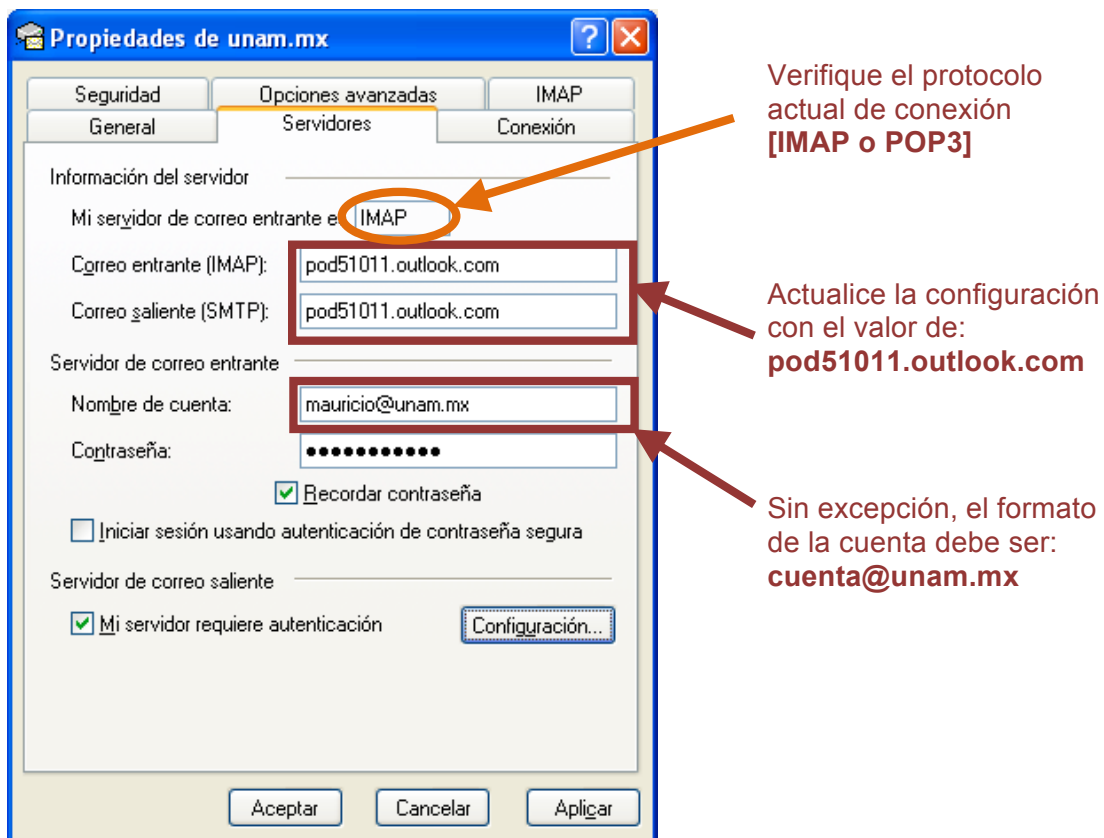
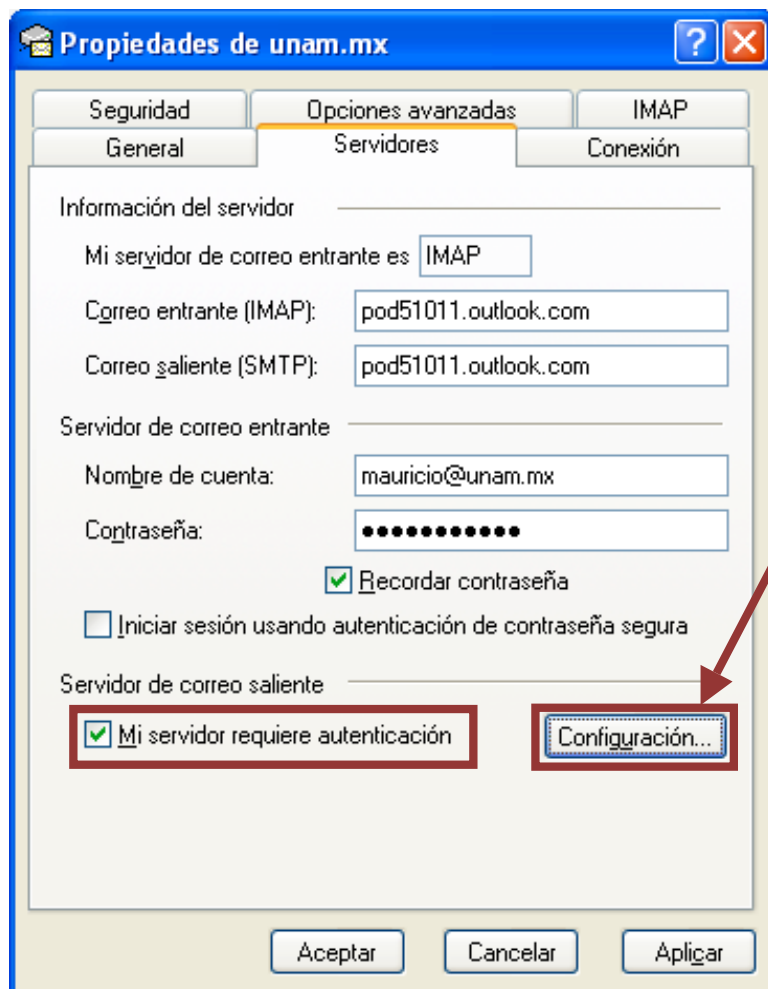

Haga clic en el botón **Configuración**

Figura 4. Verificar la autenticación.

En la misma pestaña **Servidores** (ver Figura 4), debe cerciorarse que se encuentre habilitado el cuadro de verificación **Mi servidor requiere autenticación**, posteriormente seleccione el botón **Configuración** para abrir el cuadro de diálogo **Servidor de correo saliente**.



Figura 5. Servidor de correo saliente.

En el cuadro de diálogo **Servidor de correo saliente** (ver Figura 5), verifique que esté habilitada la opción **Usar misma configuración que el servidor de correo entrante**. Dé clic en **Aceptar** para cerrar el cuadro de diálogo.

PASO 2) Asignar el número de puerto del correo entrante, del saliente y su método de cifrado

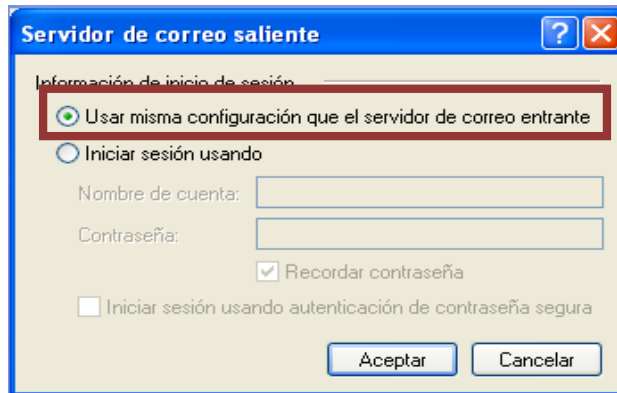
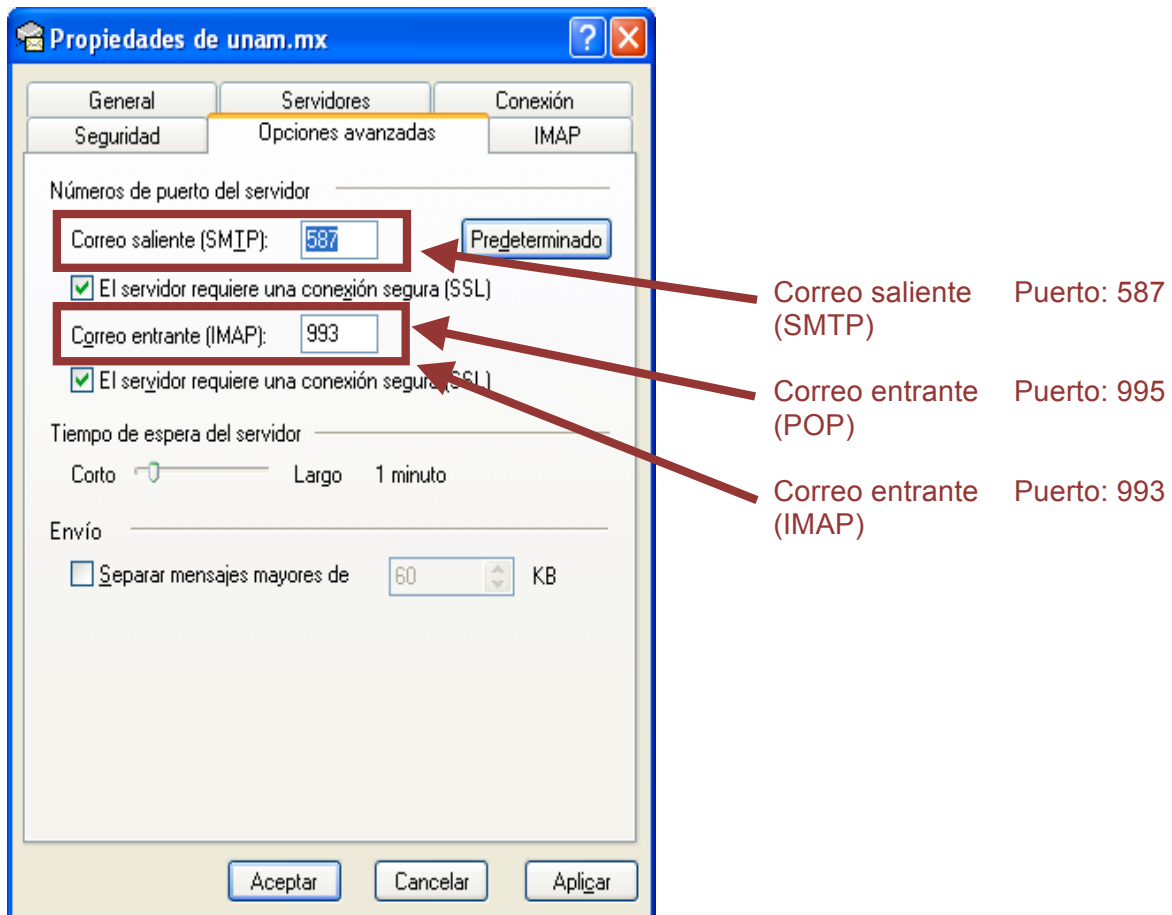

Figura 6. Configuración de Opciones avanzadas.

En la pestaña **Opciones avanzadas** (ver Figura 6) deberá verificar que el número de puerto para el **correo entrante [IMAP o POP3]**, sea **993** o **995** respectivamente, y que se encuentre habilitado el cuadro de verificación. **El servidor requiere una conexión segura (SSL)**; también, deberá checar que el número de puerto para el **correo saliente SMTP** sea **587**, y que se encuentre habilitado el cuadro de verificación **El servidor requiere una conexión segura (SSL)**.

Recuerde que los datos a introducir corresponden a la configuración del protocolo actual de conexión de trabajo del servidor descrito en la Figura 3, (ver protocolo actual de conexión). Seleccione **Aceptar**, para finalizar el proceso de configuración.